

## Parque Educativo Caramanta

**Oficina:** Viviana Peña, Catalina Patiño (en CtrlG)

**Lugar:** Municipio de Caramanta, Antioquia, Colombia, 2013-2015

Fotografías: Viviana Peña e Isaac Ramírez

El Parque Educativo de Caramanta hace parte del programa de los ochenta parques educativos de la Gobernación de Antioquia para el periodo 2012-2015 que buscaba crear infraestructuras adecuadas para la educación, la ciencia, la tecnología, el emprendimiento y la cultura en ochenta municipios de Antioquia.

Caramanta es un municipio de alta montaña, ubicado en el suroeste de Antioquia, conocido con el apelativo de *Mirador de Antioquia*. Su condición paisajística es especial: es muy frecuente ver su arquitectura en medio de la neblina; pero también se puede ver y disfrutar el paisaje lejano de las montañas de Antioquia y Caldas en días despejados. Caramanta es también un municipio que conserva en sus casas y calles características arquitectónicas propias de la colonización antioqueña del siglo XIX.

El lote asignado para el proyecto está entre medianeras en el centro histórico del municipio, conformado por el parque central, la catedral, la alcaldía y la casa de la cultura, en una antigua escuela que se encontraba deteriorada y en desuso. Estas condiciones hacen que el proyecto tenga una afectación patrimonial y que fuese necesario responder a los valores arquitectónicos y urbanos del municipio: paramentalidad, cubiertas inclinadas de teja de barro con aleros hacia los corredores y la calle, continuidad del zócalo, un gran patio al interior, ventanas altas de madera y balcones con chambranas.

El programa del Parque Educativo se desarrolla a través de una tipología en C, propia de la arquitectura de la colonización antioqueña. Las aulas se organizan alrededor del patio como si fueran las habitaciones de una de las casas tradicionales. Cada una tiene relación directa con el patio, lo que permite la extensión de las actividades al exterior. El costado sur del patio se convierte en una terraza observatorio, que permite abrir el proyecto hacia el paisaje posterior; hacia las montañas, las cubiertas de teja de barro y la neblina. Esta integración permite no solo disfrutarlo, sino también adoptar una postura crítica y reflexiva ante las amenazas de la explotación minera ilegal. Adicionalmente, el patio del Parque Educativo se integra al oriente con el patio de la Casa de la Cultura. Así, el Parque Educativo puede ser una extensión de las actividades que se desarrollan en la casa de la cultura y viceversa, sin eliminar la autonomía e independencia de ambas entidades.

Ctrl G fue un estudio de arquitectura fundado y dirigido por Catalina Patiño y Viviana Peña, entre 2008 y 2015, en Medellín, Colombia. Ctrl G diseñó importantes proyectos públicos y privados para la ciudad de Medellín y la región de Antioquia, Colombia, entre los que se destacan la expansión del Museo de Arte Moderno de Medellín (MAMM) y el Jardín Infantil Pajarito. En octubre 2015 se disuelve Ctrl G para fundar dos oficinas independientes: Capa Arquitectura y Viviana Peña Taller de Arquitectura. 

Patio del proyecto



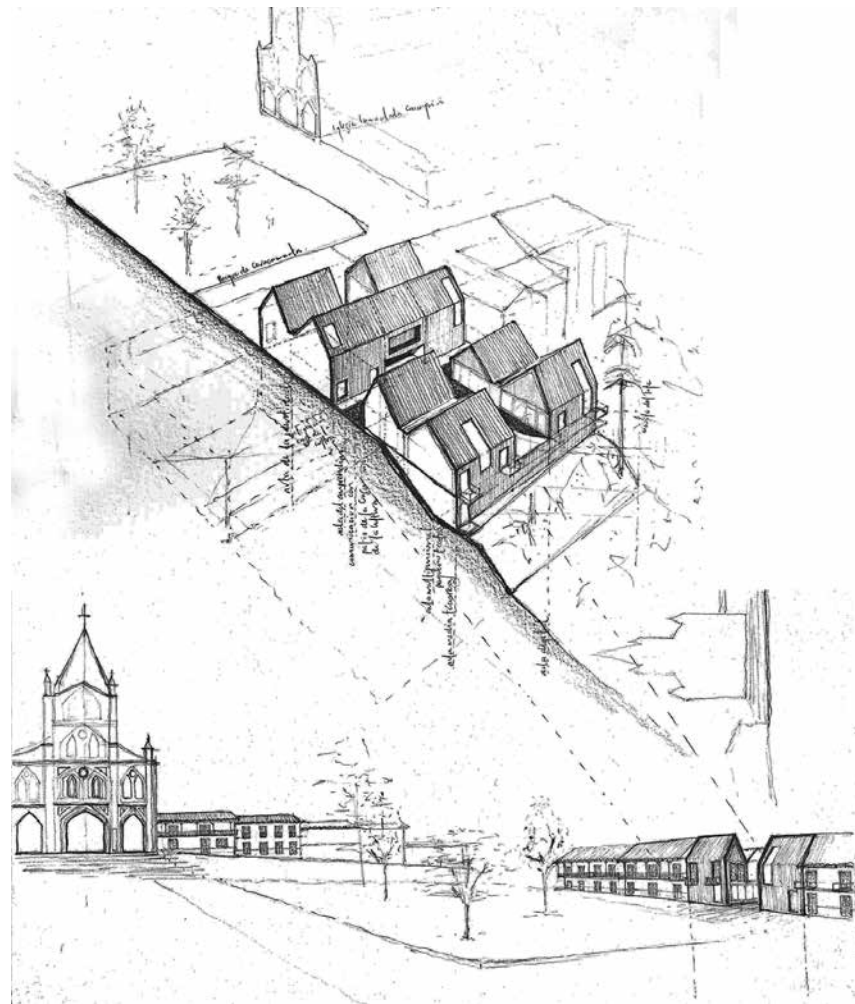

Dibujos del proyecto



Patio del proyecto



Rampa

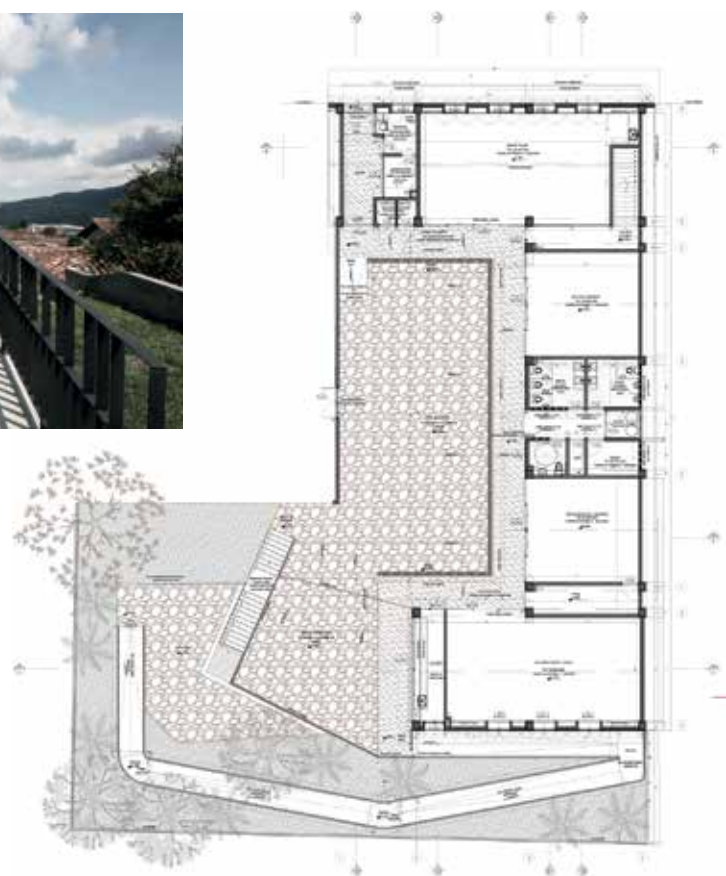

Planta de acceso

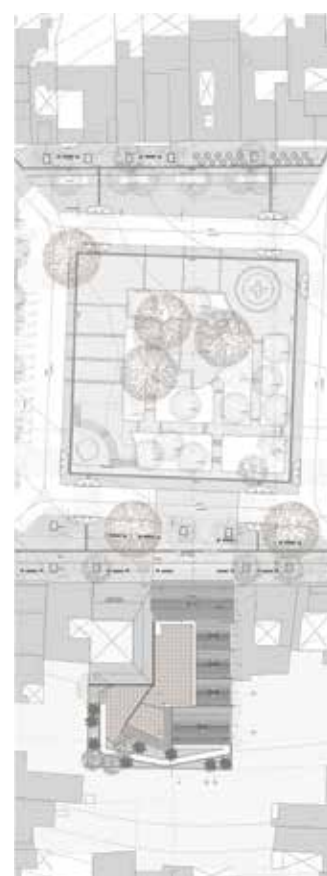

Planta urbana

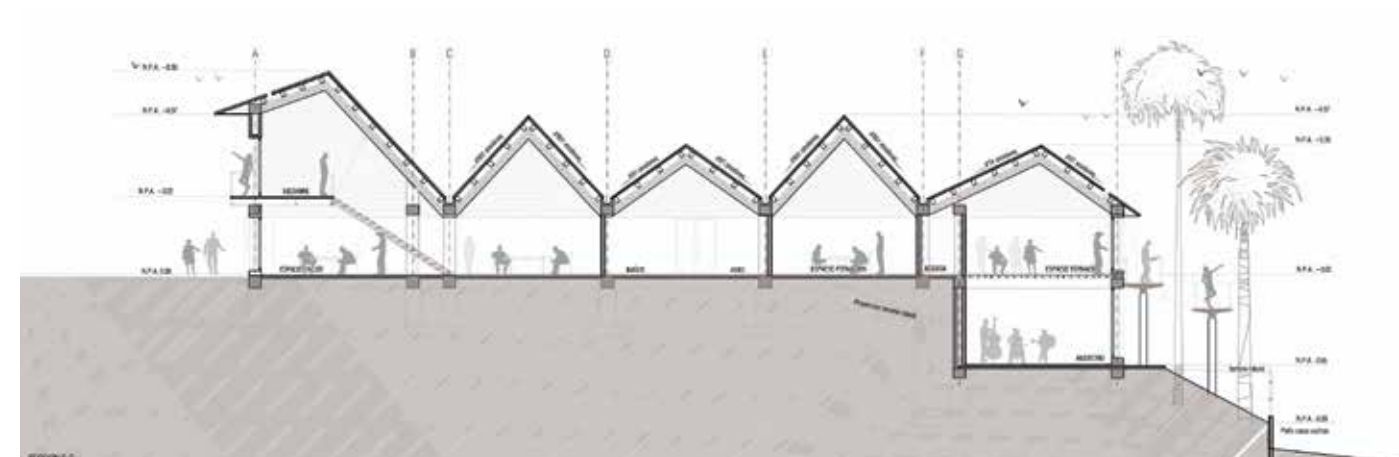

Sección longitudinal por aulas

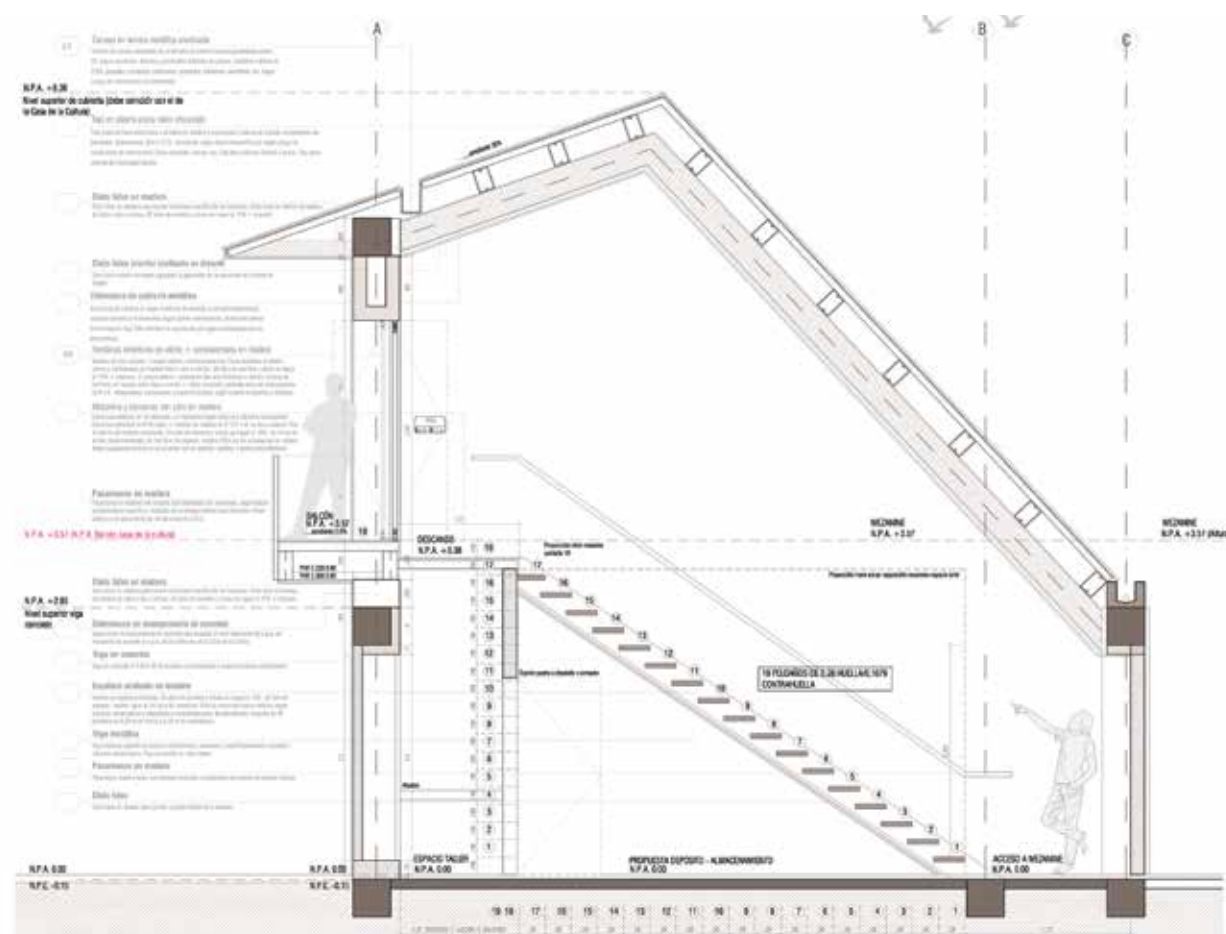

Corte por fachada



Patio del proyecto